

Qué es Cleanergy

El Dr. Zamperini, diseñador de este instrumento, desarrolló los primeros prototipos de Cleanergy uniendo los principios de dos pioneros de la tecnología sutil: Wilhelm Reich y Malcolm Rae.

Wilhelm Reich

Médico y psicoanalista (fue alumno de Freud) inventó la primera máquina de energía sutil: el acumulador orgónico. El acumulador orgónico era un instrumento muy simple constituido por varias capas de material aislante alternado con capas de material conductor. Este acumulador tenía la capacidad de absorber grandes cantidades de energía sutil ambiental, que a continuación se podían utilizar dirigiéndola y proyectándola hacia una parte enferma del cuerpo o sobre toda la persona. El instrumento tenía un potencial enorme, pero presentaba muchas imperfecciones, en muchos casos los resultados fueron sorprendentes y en muchos otros, fueron decepcionantes. Uno de los defectos principales del acumulador orgónico era el de acumular cualquier tipo de energía sutil ambiental, aunque no era capaz de seleccionar las energías entrantes y esto causaba fallos e incluso graves riesgos. Sin embargo la idea era grandiosa y revolucionaria.

Reich: del psicoanálisis al descubrimiento del orgón



Las investigaciones de Wilhelm Reich, alumno de Freud y creador de una original psicoterapia, estudiaron la relación entre la energía sutil-vital y el estado emocional. Nació en Viena en el 1897 de padres hebreos, estudió medicina y psiquiatría. Del 1934 al 1939 vivió en Noruega y finalmente en el 1942 emigró a USA, donde permaneció hasta su muerte. Sus primeros estudios sobre el orgasmo (es célebre su libro “La función del orgasmo”) le llevaron al descubrimiento de la relación entre las emociones y la energía sutil, a la que en un principio llamó bioelectricidad y a continuación orgón. Según Reich, la energía sutil u orgónica está universalmente presente, se manifiesta en los seres vivos como fuerza vital y creativa, y en las galaxias como movimiento y calor. Todo posee un propio campo de energía que interacciona con el mar de energía planetaria y con el exterminado océano de energía cósmica.

Reich, entre otras cosas, construyó unos instrumentos como el acumulador orgónico, capaz de acumular energía sutil ambiental, que utilizó con fines terapéuticos. El acumulador se basaba en el fenómeno, descubierto por él, de que los materiales orgánicos absorben la energía sutil y que los metales la dispersan. Estaba constituido por estratos alternados de materiales orgánicos y metálicos que aprisionaban el orgón atmosférico de la misma manera que un invernadero acumula el calor. A ello, Reich aplicaba también un shooter, un tubo que concentraba el orgón hacia un órgano o un área del cuerpo. Según Reich y sus seguidores en todo el mundo, el uso del acumulador y del shooter tiene efectos precisos en el organismo humano, que se recarga energéticamente, a pesar de que su aplicación terapéutica sea bastante limitada.

Las investigaciones de Reich se interrumpieron cuando, por instigación de la clase médica y de los psiquiatras, fue a parar ante el tribunal bajo acusa de fraude. Reich se defendió solo sosteniendo que la corte no tenía el derecho de juzgar en un tribunal una teoría científica. Considerado culpable de desprecio a la corte fue condenado a dos años de reclusión y a la destrucción completa de su trabajo de años: libros, artículos, instrumentos e incluso de su casa editora. Después de nueve meses de prisión, en 1957, Reich murió de un ataque cardiaco.

(Sacado de “ANATOMIA SOTTILE” de Roberto Zamperini)

Malcom Rae: el hombre que sabía duplicar las medicinas.

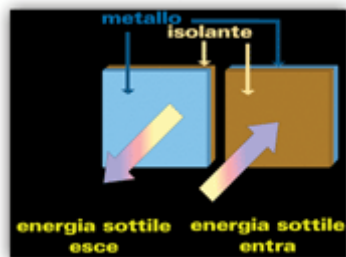

Si se busca W. Reich en el Web se encuentra un número enorme de sitios. Sin embargo, si se busca el nombre de Malcom Rae, no se encuentra casi nada. No obstante, a mi modo de ver, este hombre dio muchísimo a la futura ciencia de las Energías Sutiles. Antes de pasar a él, hablaré de Young, un físico del siglo XIX, y de sus experimentos sobre el fenómeno de la difracción y de la interferencia de la luz. Observe este dibujo: muestra una fuente de iluminación (una vela) que ilumina una pantalla S1 opaca a la luz. En el centro de la pantalla se ha hecho un agujerito, detrás de ésta hay una segunda pantalla S2, sobre la cual la luz crea círculos llamados imágenes de difracción.

La difracción óptica es un fenómeno más común de lo que parece. ¿Ha visto las figuras que se forman en los CD por la parte grabada? Son imágenes de difracción formadas por los surcos microscópicos del disco. Volvamos al experimento de Young. Si ponemos una sustancia A sobre la llama (por ejemplo de cloruro de sodio, la sal de cocina), los círculos que aparecerán sobre S2 asumirán una forma bien precisa que indica que la luz que los ha producido es la del cloro y la del sodio. Con un instrumento similar, aunque muchísimo más sofisticado y potente, los astrofísicos son capaces de decirnos qué sustancias se encuentran en una estrella a años luz de distancia. En otras palabras: a partir de los círculos de difracción (energía) se puede llegar a la sustancia que los ha producido (materia). Dos imágenes de difracción (segundo dibujo) pueden

crear una interferencia. La interferencia se debe pues a la interacción de dos imágenes de difracción. En una palabra, es el fenómeno que se crea cuando lanzamos contemporáneamente dos piedras en un estanque: las ondas generadas por cada piedra interfieren entre ellas y crean figuras de interferencia.

Lo más interesante para nosotros es que, no sólo la luz y las ondas electromagnéticas, sino también las energías sutiles, pueden crear interferencias y difractarse. Rae fue un gran radioestesista inglés. En sus estudios no utilizaba el concepto de la difracción, antes bien el de la interferencia.

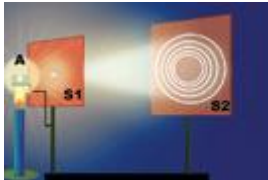

Malcom Rae, con una máquina de energía sutil a la que llamó Simulator, demostró que si se trabaja con las energías sutiles era posible hacer lo contrario: de las figuras de interferencia a las Características Vibratorias de una sustancia y, de ésta, a su memorización en una probeta que contenía azúcar o agua y alcohol. Una vez que la Característica Vibratoria se había fijado en el azúcar o en el agua, estas se comportaban, a nivel sutil, como un fármaco homeopático. Si la Característica Sutil era la de un producto homeopático, por ejemplo Pulsatilla o Sepia, el azúcar contenía una simulación bastante perfecta de ese fármaco. No está mal, ¿verdad?

El Simulator es la base de muchos instrumentos bioelectrónicos muy costosos, a pesar de que el que los produce y los vende olvide a menudo decirnos quién ha inspirado su instrumento. Me han caído entre manos duplicados perfectos de los circuitos de Rae, a los cuales habían añadido alrededor un dibujito estilizado con la flor de loto, que pasan por revelaciones de un gran Maestro espiritual durante el sueño. ¡Pobre Rae! Yo no haré lo mismo: el Cleanergy, como ya habréis comprendido, es un perfeccionamiento tanto del acumulador de Reich, como del Simulator de Malcom Rae.

La máquina de Rae se basaba en una ficha en la que el Autor registraba la Característica Vibratoria de una sustancia bajo forma de figura de interferencia. El “lector” de las energías sutiles emitidas por un circuito sutil impreso en la ficha, estaba constituido por un campo magnético y era capaz de transferir la información a un pocillo metálico, en el que Rae ponía una sustancia inerte, es decir azúcar o agua y alcohol. Encendía el instrumento durante cinco minutos y, el juego estaba hecho: la vibración sutil se había transferido a la sustancia inerte. Con este método, Rae creaba duplicados o mejor dicho, simulaciones de fármacos homeopáticos, vibratoriales y muchas otras cosas.

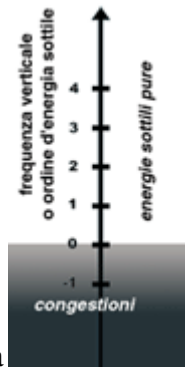

(Saca el diagrama de "ANATOMIA SOTTILE" de Roberto Zamperini)

Rupert Sheldrake y los campos morfoenergéticos.

Sheldrake fue un científico de gran valor, pero como diría un académico, más bien "herético". Partiendo de un análisis minucioso de la teoría evolucionista, Sheldrake llegó a la conclusión de que se podía suponer la existencia de los que llamó "campos morfoenergéticos" o bien campos de energía que guiaban la forma y las funciones de los organismos vivos. Muchos entomólogos, mucho antes que Sheldrake, se preguntaron cómo era posible que un insecto como la abeja, que vive unas decenas de días y además posee un sistema nervioso más sencillo que el nuestro, pueda hacer tantas cosas maravillosas.

Aquellos biólogos hablaron de un "espíritu de la colmena" que guía a las abejas en sus comportamientos. Sheldrake presumió campos especiales, a los que llamó "campos motores", en condiciones de sintonizarse con cada abeja, encaminarla y guiarla.

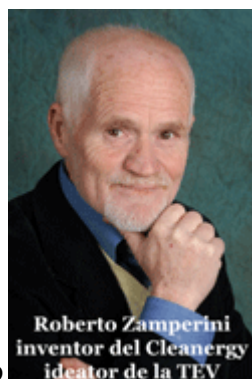

Roberto Zamperini: Los órdenes de coherencia y el principio de transmutación

Al final de un largo recorrido de investigación, el Dr. Zamperini llegó a la conclusión de que existen varios niveles de intonación y de inteligencia, es decir de coherencia, de las energías sutiles. Un aspecto de la energía es tanto más coherente cuánta mayor cantidad de información viajando simultáneamente a la misma frecuencia contenga. La semejanza entre la energía sutil pura normal y la energía coherente es grande, pero con una diferencia importante: existen niveles crecientes de coherencia sutil. El nivel de coherencia cero corresponde, por definición, a la congestión (energía sucia). A nivel que aumenta el nivel de coherencia, la energía asume características extremadamente útiles para la limpieza y el reequilibrio energético. El estudio de los órdenes de coherencia, la relación entre estos y la congestión, dieron vida al descubrimiento del Dr. Zamperini del "principio de transmutación". Aprovechando el comportamiento y la naturaleza de los

órdenes de coherencia es posible transformar las energías congestionadas en energías puras.

Reich descubrió cómo “bombear” energía sutil, Rae cómo memorizarla de una vez por todas y Sheldrake abrió el campo a un número verdaderamente impresionante de nuevos objetivos. Desgraciadamente como ya he dicho, las cosas no fueron sencillas. Se necesitaron años antes de encontrar el justo equilibrio entre un número de veras grande de factores y un número no identificado de pruebas, de experimentos y de muchos, muchos fracasos. Pero un buen día me encontré entre las manos un instrumento en condiciones de transmutar y de equilibrar los campos morfoenergéticos (o como los llamo yo, campos ordenadores) del organismo, de proyectar en un objetivo una gran cantidad de energía, que además era sencillo, manejable y casi indestructible. Lo llamé Cleanergy®, de la unión de Clean y Energy, es decir energía limpia.

(Sacado de “ENERGIE SOTTILI” de Roberto Zamperini).

MANUAL

IMPORTANTE

Cleanergy® no actúa directamente sobre el cuerpo físico. Actúa sobre el sistema sutil. Por lo tanto, el uso de Cleanergy® no sustituye las terapias, curas, tratamientos y prevención médicas. Todo cuanto figura en este manual se entiende referido únicamente a la acción sobre el sistema sutil.

Consulte siempre a su médico en caso de enfermedad y no abandone nunca un tratamiento médico sin consultar a su médico.

Quiénes somos

El Cleanergy?, ideado por el Dr. Zamperini, debe su nacimiento gracias al equipo del C.R.E.S.S., que experimentó durante años con el uso de este instrumento y sus efectos sobre el cuerpo bioplásmico del ser humano. El equipo, constituido principalmente por expertos en Terapia Energo-Vibracional?, médicos e investigadores, ha recogido testimonios y desarrollado estudios para el constante desarrollo y mejora de las técnicas de aplicación de este instrumento.

C.R.E.S.S.

C.R.E.S.S? (Centro Recherche Energie e Systeme Sottili), Centro de Investigación sobre Energías y Sistemas Sutiles, centra sus actividades exclusivamente en el sector de la Energía Sutil. Se crea en Roma y de allí difunde la Terapia Energo-Vibracional y el Cleanergy en Europa.

Las actividades principales de C.R.E.S.S son principalmente:

- *Investigación en el sector de las energías sutiles*
- *Experimentación con instrumentos de transmutación energética exclusivos de CRESS.*
- *Terapia sutil de viviendas y edificios (Domoterapia)*
- *Cursos de formación en Domoterapia Sutil y Terapia Energo-Vibracional (T.E.V.)*
- *Formación de Masters e Instructores*
- *Recogida de datos y testimonios*
- *Trabajo de voluntariado destinado a personas necesitadas de equilibrio energético*

- *Centro de Diagnóstico y Terapia energética*
- *Diseño, distribución y comercialización del Cleanergy? en Italia y Europa.*

Qué es la Energía Sutil?

Cuando hablamos de energías densas, nos referimos a las energías conocidas por la Física: energía térmica, eléctrica, magnética, gravitacional...

Cuando hablamos de Energía Sutil nos referimos a aquellas energías que aún eluden el examen con tecnología normal, pero que pueden ser identificables por muchos medios y, especialmente por sus efectos positivos o negativos sobre el organismo. La energía sutil presente en los organismos vivos, la denominamos energía sutil vital o bioenergía.

Nuestro cuerpo físico se mantiene vivo y vital gracias a esta estructura energética, generalmente invisible pero real, compuesta de fuerza vital o energía sutil.

Esta estructura, que podemos denominar cuerpo de energía sutil, es la "mente" y la memoria que guía el cuerpo físico, sus órganos, sus sistemas...

El cuerpo sutil es además la guía de los estados de conciencia, de las emociones, de los pensamientos y de la creatividad. Cuando éste está sano y cargado de energía sutil, nosotros estamos sanos y plenos de bienestar.

Cuando el cuerpo sutil está falto de energía, tarde o temprano, aparecen síntomas desagradables.

Todo campo de energía densa (electricidad, magnetismo, luz, calor, gravedad, etc.) e incluso todo ser vivo genera energía sutil.

Los campos de energía densa, como la electricidad y el magnetismo, producen dos tipos de energía sutil diferentes:

? Plus: que tiene un efecto activante sobre los organismos vivos

? Minus: que tiene un efecto sedante sobre los organismos vivos.

Estamos rodeados de una cantidad enorme de energía densa, que puede tener un efecto profundo sobre nuestro cuerpo de energía sutil y, por lo tanto sobre nuestra salud física y psíquica.

La energía sutil se presenta en dos formas adicionales:

? energía pura

? energía congestionada o contaminada.

La energía pura activa y nutre el cuerpo de energía sutil, mientras que la congestionada puede transformarse en síntomas desagradables, en malestar y desembocar en enfermedades.

Las energías congestionadas están producidas por todos los aparatos electrónicos, en algunos casos por la misma Tierra y por organismos enfermos.

Por lo tanto, es esencial vivir en un ambiente limpio, especialmente en cuanto a energía sutil se refiere.

Recibimos constantemente del planeta, de las plantas, del sol y de todo el cosmos cantidades ingentes de energía sutil.

Los árboles, actúan como verdaderos "transmutadores" energéticos, transformando las energías insalubres y congestionadas en energías puras y vitalizantes.

Se trata de energía de naturaleza física y de energías astrales y mentales.

Gracias a esta inagotable fuente energética, nuestro cuerpo de energía sutil se recarga diariamente y se mantiene vivo y vital. Cuando faltan estas fuentes, nos sentimos deprimidos y cansados.

La hipótesis de un cuerpo de energía sutil: una tentativa de síntesis y unificación.

La hoja fantasma, es un extraordinario efecto observado con la técnica inventada por Semyon y Valentina Kirlian. Se coloca una hoja, de la cual se ha cortado un fragmento, sobre la pantalla del aparato Kirlian y se fotografía. La imagen de la izquierda muestra la hoja entera con su efecto corona. La imagen de la derecha muestra la misma hoja a la que se le ha cortado un trozo. Al fotografiarla, el aura de la hoja mantiene la forma de la hoja entera. Un efecto similar se obtiene si se coloca durante algún tiempo la hoja sobre el cristal del aparato. A continuación se retira la hoja y transcurridas algunas horas se fotografía: aparece una impronta luminosa como si la hoja aún estuviese allí.

El investigador ruso Inyushin, afirma que estas imágenes son el resultado de la interacción entre el campo eléctrico de la máquina Kirlian con el bioplasma de la hoja, impreso sobre la pantalla de cristal. Esta hipótesis recuerda a la descripción del organismo en la obra de Szent-Gyorgyi: "El organismo está atravesado por un flujo invisible, cuyas partículas portan en sí la energía, la carga, la información y cumplen la función de carburante de todos los procesos vitales."

En el cuerpo energético se encuentra la memoria energética del cuerpo físico. Las investigaciones con la máquina Kirlian y con otros instrumentos de investigación, llevan a la inevitable conclusión de que el cuerpo etérico es una especie de memoria de la estructura, de las funciones y del estado de salud del cuerpo físico. Las enfermedades se manifiestan primero en el cuerpo etérico, bajo forma de un desequilibrio energético, y finalmente en el cuerpo físico, como síntomas. Por esto, algunos investigadores han descrito el cuerpo etérico como un holograma, que significa que en cada una de sus partes parece estar contenida la información de todo el organismo. Un resultado extraordinario, que confirma esta teoría, fue el obtenido por el rumano J. Dumitrescu, quien fotografió con la técnica Kirlian una hoja de la cual había recortado un trozo circular en el centro. La Imagen electrográfica reveló, en el centro de agujero, una hoja menor que la original pero idéntica en sus proporciones!

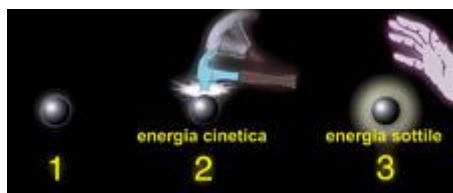

La banda de información.

Todo organismo vivo, incluyendo evidentemente al ser humano, está controlado y activado por un sistema energético complejo, que se ha denominado de diferentes maneras: cuerpo bioplásmico, etérico o energético. En realidad, no sólo el organismo entero, sino sus órganos, sus tejidos, sus células y finalmente los cuerpos inertes poseen su propio campo energético. Para los organismos vivos se prefiere hablar de un cuerpo etérico, para las sustancias inertes de un campo etérico o incluso, según las propuestas

de algunos investigadores, de banda de información ("information band"). Por lo tanto, banda de información, campo etérico y cuerpo sutil son sinónimos.

La banda de información rodea todas las sustancias. Es un aura formada de plasma, un "cóctel" de partículas subatómicas, de electrones, iones, radiaciones electromagnéticas y de campos de energía densa y sutil asociadas a la sustancia en cuestión. En otras palabras, la banda de información no es otra cosa que la parte energética sutil de todo objeto.

¿Pero, por qué se denomina "banda de información"?

Debe su nombre al hecho de que comporta como una especie de grabadora de los eventos energéticos a los cuales ha estado expuesto un objeto.

¿Qué tipo de eventos?

Cualquier haz o corriente de energía que haya alcanzado el objeto en cuestión, como luces, sonidos, electricidad, magnetismo, radioactividad, etc. La banda de información reacciona ante tales eventos y se ve perturbada durante un tiempo más o menos largo.

Todo organismo vivo o toda materia irradia y absorbe energía mediante un campo energético con unas características de radiación específicas. Una analogía útil es el átomo, que continuamente irradia energía electromagnética en formas de onda a causa de su estructura oscilante y de sus vibraciones térmicas. Obviamente, cuanto más complejos sean los materiales, tanto más complejas serán sus ondas de forma.

La banda de información de materiales inertes puede ser percibida con instrumentos complejos y sofisticados. Algunos investigadores han ideado técnicas de análisis de la banda de información basadas en pruebas químicas y físicas, pero en realidad las podemos percibir directamente con nuestras manos. Con una moneda, lanzada contra el suelo un cierto número de veces, una persona sensible a este tipo de percepción puede sentir que la moneda está "energéticamente más cargada" que una moneda normal. Lo mismo sucede si se expone la moneda a otro campo de energía, como el magnético (incluso si la moneda está compuesta de material no magnético), a un haz de luz o incluso a un sonido fuerte. Incluso si se golpea un objeto con un martillo, la persona sensible percibirá la energía cinética acumulada bajo forma de energía sutil. Parece, por lo tanto, factible pensar que las manos del operador perciben el estado de excitación del plasma que rodea el objeto activado de este modo.

La Característica Vibratoria: la firma de una energía sutil.

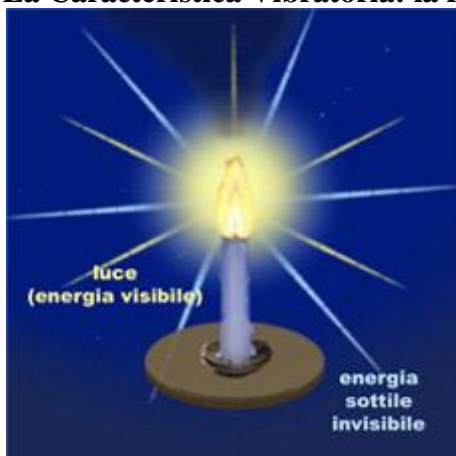

Los instrumentos musicales poseen vibraciones características de cada instrumento. Las vibraciones del violín son muy diferentes de las

de una flauta o un piano. Un especialista, es capaz, incluso sin oír el sonido emitido por los instrumentos, de decir cuál está sonando. No sólo esto, pues una vez identificada esta vibración, será capaz de reproducir, con notable precisión, el sonido de cualquier instrumento.

En muchos libros se habla de determinadas vibraciones sutiles. Algunos, por ejemplo, dirán que una flor de Bach tiene una cierta vibración y otra flor tiene otra diferente. Un fármaco homeopático tendrá una vibración mientras otro fármaco tendrá otra. Parece claro que nos encontramos frente a conceptos más o menos idénticos al de la banda de información, pero este enfoque es algo impreciso y surge la duda de si no es posible identificar y, a continuación, reproducir, cualquier vibración sutil. Tras años de estudio, Roberto Zamperini descubrió que con un cierto entrenamiento es posible identificar y reproducir la vibración sutil de cualquier energía. Ha denominado este tipo de impronta, Característica Vibratoria (CV).

Cuerpo Energético Sutil



¿Qué es el cuerpo de Energía Sutil? El interés creciente de la ciencia en los aspectos energéticos de los organismos vivos, demuestra que se trata de un campo de investigación fértil e intrigante. No se trata únicamente de la preocupación por los efectos de la contaminación energética, sino sobre todo, de la intuición que dentro del nuevo y revolucionario paradigma energético, se esconden muchos misterios aún por descubrir y la sospecha que esto pueda abrir el camino a fantásticas innovaciones en Biología y Medicina.

Podemos resumir los principales conceptos de este campo como sigue:

1) El cuerpo absorbe, produce y emana una gran variedad de energía densa y sutil, a las cuales se ha dado el nombre provisional de fluens. El fluens se compone de la energía sutil-vital y de la energía densa ordinaria, que puede ser captada por aparatos sensibles como termógrafos, electroencefalogramas, fotomultiplicadores...

2) El flujo de bioenergía está organizado según una estructura que se puede definir como cuerpo de energía sutil. El flujo bioenergético existe ya sea a nivel intracelular, sea entre las células; existe una continua renovación de las partículas que constituyen el bioplasma celular. Algunas partículas son absorbidas por el ambiente externo, otras son irradiadas al espacio. Muchos investigadores, como Inyushin, han descubierto la existencia de fragmentos microscópicos de bioplasma expulsados por el organismo, proyectados en el aire y perceptibles con las manos, que se han denominado bioplasmoides. El flujo de energía sutil-vital tiende a fluir (como habían observado Reichenbach y Reich) de un organismo, un tejido, un chakra más cargados a otros menos cargados. "Tiende a fluir" significa que, bajo ciertas condiciones, esto puede no

sucedan, a causa de bloqueos y congestiones que obstaculizan el fluir natural de la bioenergía.

3) El cuerpo de energía sutil es una estructura compuesta de un cierto tipo de plasma frío, el bioplasma. Aún sabemos poco sobre la composición del bioplasma y sobre su comportamiento, pero un número enorme de investigaciones han demostrado que se trata de una realidad y que es posible afirmar su existencia empíricamente.

4) El cuerpo de energía sutil está dotado de su propio equilibrio y de una capacidad de recuperar dicho equilibrio. Esta capacidad de homeostasis del cuerpo etérico, ha sido denominada por el físico Viktor Inyushin con el término algo difícil: estéreoenergostasis.

5) El cuerpo de energía sutil es la interfaz entre el organismo y el ambiente energético externo. Las complejas interacciones entre los sistemas energéticos del organismo y el ambiente energético externo son el resultado de la mediación del cuerpo de energía sutil, interfaz bioenergética entre el cuerpo físico y el ambiente energético externo.

6) El cuerpo de Energía Sutil se comporta como una memoria del cuerpo físico. Bajo el impacto de factores internos y externos el equilibrio de energía sutil se altera, pero sólo momentáneamente. Seguidamente el equilibrio se restablece rápidamente. Cuando no logra restablecer el equilibrio, el cuerpo físico puede sufrir serios daños, algunos irreversibles. Los estados de alteración del cuerpo de energía sutil corresponden en general a estados de congestión etérica.

7) La enfermedad tiende a manifestarse en el cuerpo de energía sutil, antes de manifestarse en el cuerpo físico con desequilibrios en el espesor de la sustancia bioplasmica y con la presencia de energía sutil congestionada, observable en toda patología. Hemos dicho que la congestión etérica es una modalidad alterada del bioplasma, memoria energética de la enfermedad. Si no se cancela esta memoria, si no se elimina el bioplasma tóxico, la enfermedad retorna, tras un cierto tiempo en que parecía que las terapias ordinarias la habían vencido.

8) "Estimulando el reequilibrio del cuerpo de energía sutil y eliminando la energía congestionada, es posible devolver el cuerpo físico a sus condiciones de salud. Una vez identificadas las señales que perturban el campo bioplásmico de la célula, estas señales pueden ser corregidas y las células recuperan sus condiciones de equilibrio y de salud. Si consideramos la congestión etérica como un rumor sutil, que se superpone al intercambio de informaciones sutiles entre las células, se puede imaginar la acción de un filtro del rumor que devuelva las condiciones bioplásmicas al equilibrio y por lo tanto, a la salud."

(del libro "ENERGIE SOTTILI" de Roberto Zamperini, Macro Edizioni)

Los Chakras – Centrales de energía sutil

"Chakra" es un término indio, que significa "rueda". Se trata de campos ordenadores de energía sutil, que tiene la función de abastecer a los órganos y los sistemas del cuerpo físico con energía sutil pura, es decir fuerza vital. Asimismo expelen la energía congestionada.

Según la tradición india, los chakras son siete, pero, para los fines de la terapia energética se debe tener en cuenta muchos más. La figura muestra los principales

chakras dispuestos a lo largo de dos canales energéticos, uno de los cuales discurre por la parte anterior del cuerpo y el otro por la parte posterior.

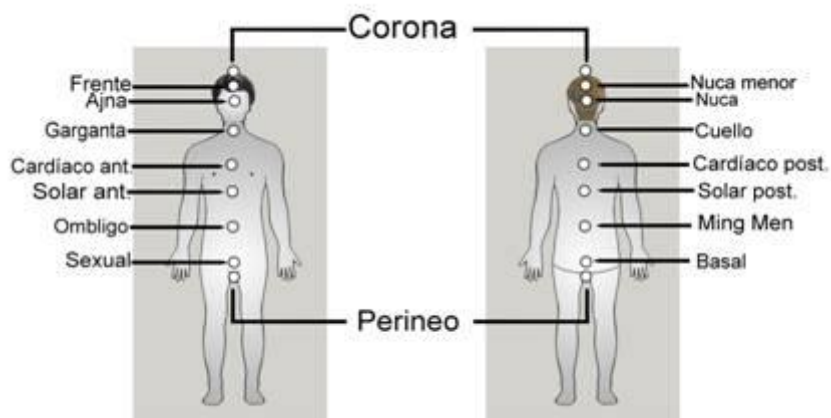

Estructura de los Chakras



Un chakra está siempre compuesto por una parte externa y un interna, denominada "raíz".

La parte externa tiene una forma parecida a un embudo y termina con una estructura más densa, denominada "filtro". Este cumple la función de defender al chakra de las energías sutiles externas, especialmente de las energías psíquicas.

La raíz es el verdadero corazón del chakra y se divide en una parte superior, que aspira la energía limpia ambiental y de una inferior, que expelle la energía usada, congestionada y sucia al ambiente.

La energía sutil puede ser tóxica y estar contaminada. Existen muchas modalidades de energía sutil. Algunas son puras, otras "alteran" el cuerpo energético. La radioactividad, los rayos X, las ondas electromagnéticas, los campos magnéticos, incluso algunos sonidos lo irritan, lo congestionan, volviéndolo tóxico y dañino para la salud. ¿Qué efecto tiene la energía sutil tóxica sobre nuestra salud? ¿Cuál es la relación entre ésta y la enfermedad?

El estado de congestión biológica está producido por toxinas (radicales libres y otros productos del metabolismo anaeróbico), presentes en el terreno intercelular y en la misma célula. En el interior de la célula se encuentran las mitocondrias, microscópicas estructuras que cumplen la función de producir energía. Los radicales libres son moléculas eléctricamente no neutras que oxidan (es decir, sustraen electrones) de los cuerpos con los que entran en contacto, dañándolos. Atacan a las proteínas, los lípidos y el ADN celular, pero más grave aún son sus efectos sobre las mitocondrias, que pierden

su eficacia. De este modo, la energía de la célula disminuye y el organismo envejece. Cuando un organismo está intoxicado con una gran cantidad de radicales libres y otras toxinas, su cuerpo energético se vuelve fuertemente congestionado, aumentando su contenido de energías sutiles tóxicas.

La Energía sutil vital o bioenergía reacciona ante las energías densas y sutiles

Los campos magnéticos, eléctricos, las emisiones de iones, toda radiación, incluso la luz y los sonidos provocan inevitablemente modificaciones profundas en la bioenergía y en el cuerpo de energía sutil. Y puesto que esta es la interfaz entre el ambiente energético externo y nuestro organismo biológico, todas las manifestaciones energéticas modifican o alteran su estado. Si sumerjo mi mano en una cacerola de agua hirviendo me quemaré gravemente la mano a causa de la absorción de una agresiva forma de energía densa, el calor. El efecto de la quemadura se producirá o bien sobre las células de mi mano, o bien sobre su cuerpo energético que se verá fuertemente congestionado.

Interacción entre plasma ambiental y bioplasma

En la ciudad contaminada, en la oficina llena de ordenadores y de luces fluorescentes, el aire está lleno de plasma tóxico que contamina el bioplasma y nos causa malestar, estrés, ansiedad y otras sensaciones desagradables. En conclusión, el cuerpo energético interactúa continuamente con el plasma y la energía sutil ambiental.

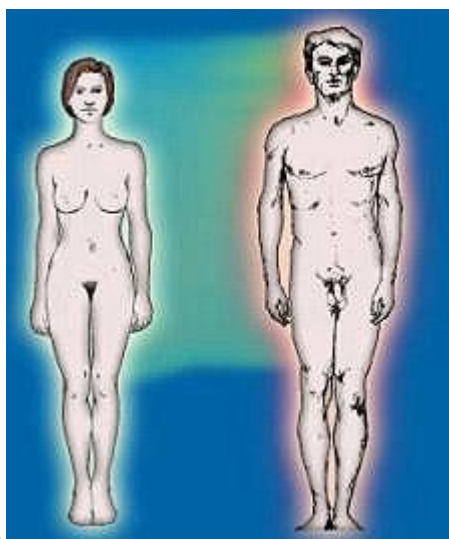

Interacción entre el bioplasma de dos personas

Incluso el bioplasma de una persona puede llegar en cierto grado a alterar el plasma ambiental y el bioplasma de otra persona. En una habitación donde se encuentre una persona enferma, el plasma se encuentra parcialmente alterado en un sentido negativo para la salud: por ejemplo, existe una mayor concentración de iones positivos nocivos. Si nos encontramos en un buen estado de salud, nuestro bioplasma puede ser capaz de equilibrar y mejorar parcialmente el estado del plasma ambiental o del bioplasma de una persona enferma.

CLEANERGY®

Instrumento para la terapia de la casa y para la terapia del cuerpo sutil

Qué es Cleanergy

El Dr. Zamperini, diseñador de este instrumento, desarrolló los primeros prototipos de

Cleanergy uniendo los principios de dos pioneros de la tecnología sutil: Wilhelm Reich y Malcolm Rae.

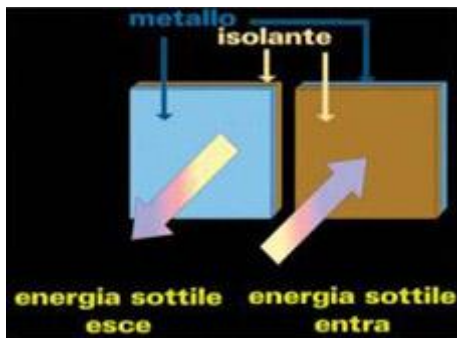

Wilhelm Reich

Médico y psicoanalista (fue alumno de Freud), inventó la primera máquina de energía sutil: el acumulador orgónico. El acumulador orgónico era un instrumento muy simple constituido por varias capas de material aislante alternado con capas de material conductor. Este acumulador tenía la capacidad de absorber grandes cantidades de energía sutil ambiental, que a continuación se podían utilizar dirigiéndola y proyectándola hacia una parte enferma del cuerpo o sobre toda la persona. El instrumento tenía un potencial enorme, pero presentaba muchas imperfecciones, en muchos casos los resultados fueron sorprendentes y en muchos otros, fueron decepcionantes. Uno de los defectos principales del acumulador orgónico era el de acumular cualquier tipo de energía sutil ambiental, aunque no era capaz de seleccionar las energías entrantes y esto causaba fallos e incluso graves riesgos. Sin embargo la idea era grandiosa y revolucionaria.

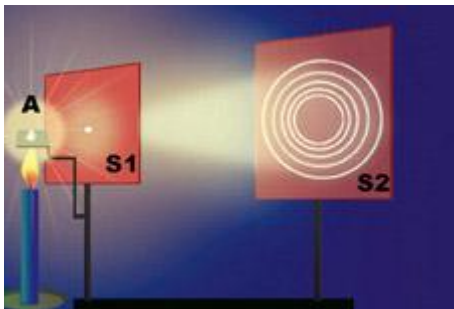

Malcolm Rae Gran radioestesista inglés, descubrió y demostró que era posible memorizar la “firma energética”, o si se prefiere el “timbre”, de una célula, de un órgano, de una enfermedad, de un pensamiento o una emoción, del nivel de inteligencia de una persona, del estado de salud de una persona en un momento específico de su vida, etc. El Dr. Zamperini redescubrió este concepto que definió como Característica Vibratoria. Todas las cosas se caracterizan por una función vibratoria compleja y dinámica que permite, no sólo individualarla en el Diagnóstico Sutil, si no establecer los parámetros precisos para el envío de energía sutil.

Roberto Zamperini: Los órdenes de coherencia y el principio de transmutación

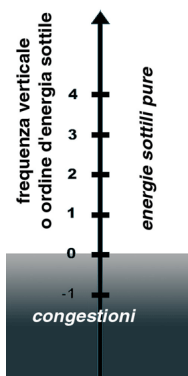

Al final de un largo recorrido de investigación, el Dr. Zamperini llegó a la conclusión de que existen varios niveles de intonación y de inteligencia, es decir de coherencia, de las energías sutiles. Un aspecto de la energía es tanto más coherente cuánta mayor cantidad de información viajando simultáneamente a la misma frecuencia contenga. La semejanza entre la energía sutil pura normal y la energía coherente es grande, pero con una diferencia importante: existen niveles crecientes de coherencia sutil. El nivel de coherencia cero corresponde, por definición, a la congestión (energía sucia). A nivel que aumenta el nivel de coherencia, la energía asume características extremadamente útiles para la limpieza y el reequilibrio energético. El estudio de los órdenes de coherencia, la relación entre estos y la congestión, dieron vida al descubrimiento del Dr. Zamperini del “principio de transmutación”. Aprovechando el comportamiento y la naturaleza de los órdenes de coherencia es posible transformar las energías congestionadas en energías puras.

USO DEL CLEANERGY®

Cleanergy® no actúa directamente sobre el cuerpo físico, actúa sobre el sistema sutil. Por lo tanto, **el uso de Cleanergy® no es un sustituto de terapias normales, curas, tratamientos y prevención médica.** Todo lo referido a continuación, se refiere únicamente a la acción sobre el sistema sutil.



Cleanergy® no provoca ningún efecto secundario. Se recomienda, para la máxima seguridad del usuario, no aplicarlo sobre mujeres embarazadas ni niños menores de dos años (en este caso, consultar a un terapeuta C.R.E.S.S.® experto). El uso de Cleanergy® no tiene contraindicaciones en ningún caso ni requiere de precauciones especiales.

IMPORTANTE

La reacción radical, fenómeno bien conocido en Homeopatía, Acupuntura, Shiatsu, etc. que consiste en un inicial empeoramiento de los síntomas, es poco frecuente con el Cleanergy®. Sin embargo, las personas que presentan grandes bloqueos energéticos, grandes cantidades de energía congestionada, pueden presentar en un primer momento esta reacción. ¡No se preocupe! Su sistema sutil se está liberando, con rapidez, de las toxinas energéticas presentes en su cuerpo desde hace muchos años. Las congestiones que provocan bloqueos y desequilibrios energéticos, están saliendo de su sistema. Es una reacción provocada por una circulación energética obstaculizada por congestiones importantes. En tal caso, continúe su uso hasta que se calme esta reacción. Si no desea tolerar estas molestias pasajeras que pueden manifestarse como dolores difusos y/o tensiones, nerviosismo, interrumpa su uso durante uno o dos días e inícielo progresivamente pasado este tiempo. Por otro lado, continúe el tratamiento y, tras algunos días, las molestias desaparecerán y experimentará una notable mejoría de su estado psicológico y físico.

El efecto paradójico durante el tratamiento con Cleanergy® consiste en una sensación de “bajón” energético a pesar de que el cuerpo energético recibe una gran cantidad de energía vital. Esta reacción se debe a que el cuerpo físico no consigue metabolizar toda esta energía. Esta reacción desaparece con un ejercicio físico ligero. Se debe tener en cuenta que el Cleanergy® activa principalmente el sistema parasimpático, reduciendo los efectos del estrés y muchas personas no están habituadas a estar tan relajadas, interpretando esta “nueva” sensación como un “bajón” energético.

¿Para qué puedo utilizar Cleanergy?

Cleanergy se puede utilizar para:

1. Para la terapia y limpieza del cuerpo sutil de la persona
2. Para preparar agua y bebidas
3. Para la limpieza sutil del frigorífico
4. Para la limpieza sutil de fármacos y remedios vibracionales
5. Para la limpieza sutiles de cristales y minerales
6. En el automóvil
7. Para la limpieza sutil de casas y lugares de trabajo (Domoterapia)
8. Para la limpieza sutil del sistema de calefacción y aire acondicionado
9. En las consultas de terapeutas
10. Muchos usos más...

Cleanergy en la terapia sutil de la persona

Cleanergy ha demostrado ser extremadamente útil en el tratamiento de muchos dolores y muchos síntomas. Su uso, en la terapia del cuerpo sutil de la persona, es muy sencillo. La imagen muestra cómo sostenerlo en la mano . Nótese que la cara proyectante (out CRESS) está orientada hacia fuera. Esta cara se orientará siempre hacia el cuerpo u objeto a tratar.

Modo de empleo del Cleanergy

El uso más sencillo de Cleanergy consiste en colocar el instrumento hacia la zona afectada. Se recuerda que la cara proyectante (out CRESS) debe estar dirigida hacia el cuerpo (o parte del cuerpo) que se desea limpiar y activar. Esta regla se aplica también al tratamiento energético de objetos (agua, remedios vibracionales, homeopáticos, cristales, etc.). Cada lado del Cleanergy cumple una función diferente:



CARA ABSORBENTE

En esta cara figuran las palabras
Cleanergy (in). Este lado absorbe
la energía sutil congestionada y
contaminada.

CARA PROYECTANTE

En esta cara figuran las palabras
CRESS (out). Este lado proyecta
la energía sutil pura transmutada
por el Cleanergy

INSTRUCCIONES PARA EL USO DE MIDI CLEANERGY

¿A qué distancia del cuerpo se debe colocar Cleanergy?



Depende del caso. Para tratar el cuerpo energético se coloca a unos 15 centímetros. Para tratar el cuerpo biológico, se puede colocar directamente sobre la piel.

¿Cuánto tiempo puedo utilizar el Cleanergy en cada sesión?

No hay límite de tiempo. Puede utilizar Cleanergy durante el tiempo que desee o hasta la desaparición de los síntomas.

¿Cómo utilizar el Cleanergy?

El Cleanergy es un transmutador de energías sutiles congestionadas y contaminadas, es decir que es un instrumento capaz de “aspirar” las energías sutiles dañinas para las personas y de transformarlas en energías sutiles beneficiosas.

Regla fundamental de uso

LA CARA PROYECTANTE (out CRESS) VA SIEMPRE ORIENTADA HACIA EL OBJETO O LA PARTE DEL CUERPO U OBJETO A TRATAR

De hecho, el Cleanergy, absorbe sólo las energías congestionadas del objeto o del órgano tratado. En el caso de que el Cleanergy se coloque con el lado absorbente (in Cleanergy) hacia el objeto u órgano a tratar, su efecto será nulo sobre el mismo pues el Cleanergy absorberá las congestiones de lo que se encuentren hacia el lado Absorbente (in Cleanergy).

Ejemplos de tratamiento con Cleanergy

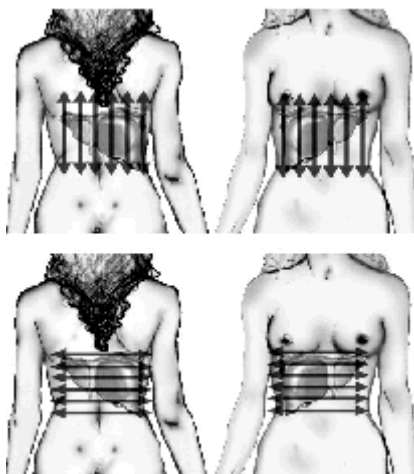

Tratamiento de un órgano.

Supongamos que se desee tratar un órgano específico, por ejemplo el hígado. Se puede actuar a una distancia de entre 1 a 10 cm y con movimientos lentos y regulares. Los movimientos deben cubrir toda la superficie del órgano. Efectúe la técnica durante al menos 2 ciclos. Puesto que no existen contraindicaciones, salvo las indicadas en la **página 26 pregunta 11**, se puede hacer el tratamiento las veces y durante el tiempo que se desee.

Recuerde: durante el tratamiento mantenga la cara proyectante (out CRESS) hacia el cuerpo.

Tratamiento de la columna vertebral

(indicado en caso de ciática, discopatías, dolor de espalda, estrés, etc.)

Primera fase:

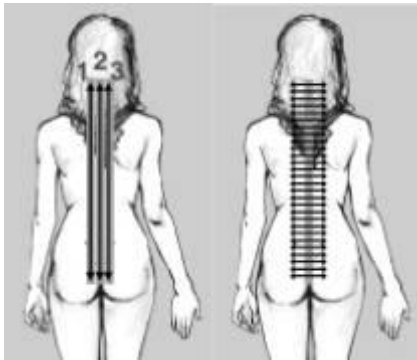

El movimiento es el mismo que el utilizado para el tratamiento de un órgano: Cleanergy en proyección de abajo a arriba, a partir de la base de la columna hasta la nuca. Después repetir de arriba abajo. Repetir a 10 cm a cada lado de la columna. Repetir todos los movimientos al menos 3 veces.

Primera fase Segunda fase

Segunda fase:

Pequeños movimientos horizontales de aproximadamente 15 cm de amplitud, a lo largo de la columna en proyección. El número de los movimientos debe ser aproximadamente igual al número de discos vertebrales. Repetir al menos 3 veces.

Recuerde: durante el tratamiento mantenga la cara proyectante (out CRESS) hacia el cuerpo

Dolor dental

1. Colocar el Cleanergy sobre la zona afectada (sobre la piel) durante 2 o 3 minutos.
2. Tratar con movimientos horizontales y verticales el punto indicado en la figura a ambos lados de la cara.
3. Alternar pasos 1 y 2 hasta la desaparición o disminución del dolor.
4. Repetir el tratamiento tantas veces como se desee.

IMPORTANTE: ¡Controlar que la cara proyectante (out CRESS) esté dirigida hacia el cuerpo!

Dolor de Cabeza

1. Colocar el Cleanergy sobre la zona afectada durante unos minutos.
2. Tratar con movimientos horizontales y verticales los puntos indicados en la figura.
3. Repetir los pasos 1 y 2 hasta la desaparición o disminución del dolor.

Tenga en cuenta que el problema puede estar causado por desequilibrios del hígado, el intestino, la presión sanguínea, los ojos, etc. En ese caso, si no se trata la causa, el efecto será menor.

IMPORTANTE: ¡Controlar que la cara proyectante (out CRESS) esté dirigida hacia el cuerpo!

Estrés

1. Tratar los puntos indicados en la figura con movimientos horizontales y verticales.

IMPORTANTE: ¡Controlar que la cara proyectante (out CRESS) esté dirigida hacia el cuerpo!

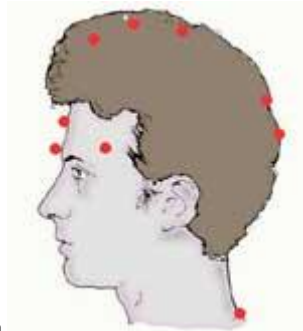

Dolor de garganta

1. Colocar el Cleanergy sobre la zona afectada.

2. Tratar los puntos indicados en la figura con movimientos horizontales y verticales.

IMPORTANTE: ¡Controlar que la cara proyectante (out CRESS) esté dirigida hacia el cuerpo!

TESTIMONIOS Recogidos por C.R.E.S.S. (Centro Ricerche Energie Sistemi Sottili), Roma

Iniciales/Sexo/Edad

SF/M/41 Ansiedad Manifiesta ansiedad por estrés, de intensidad “leve”. 1 sesión 45

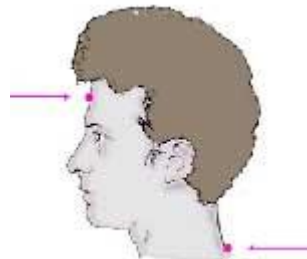

minutos.Desaparición

completa del estado de ansiedad

LD/M/39 Ansiedad Manifiesta ansiedad de grado “considerable”. 1 sesión 45 minutos. Manifiesta ansiedad “leve”

MA/H/72 Artritis reumatoide en pie dcho. Dolor agudo, edema y cianosis.

Imposibilidad para caminar. 4 sesiones de 30 minutos. Tras 1ª sesión: manifiesta disminución del dolor. Tras 2ª sesión: disminución del edema. Tras 4ª sesión: desaparición del dolor y del edema.

CC/M/45 Artrosis. Dolores causados por “calcificación” en el hombro dcho., de intensidad “fuerte”. 1 sesión 40 minutos. Manifiesta dolor “leve”.

MB/H/? Cefalea. El paciente presenta cefalea en órbita izq., región temporal y parietal,



resistente a fármacos analgésicos. Tratamiento sistemático con 1 Midi Cleanergy + 1 Memoria Booster + 1 Memoria Legami. Aplicado a 30 cm. de la zona afectada durante 1 hora. Tras el tratamiento desaparición del dolor.

ARV/M/? Cervicalgia. Manifiesta “No puedo girar la cabeza a causa del fuerte dolor” 1 sesión 40 minutos Intensidad del dolor “ninguna” o “apenas perceptible”

FS/H/48 Cervicalgia, Contractura muscular con rigidez cervical. Dolor de intensidad “fuerte” 5 sesiones en días alternos. Leve mejoría con el 1er tratamiento – mejoría progresiva en tratamientos sucesivos. Síntomas estabilizados a partir del 5º tratamiento.

SB/M/36 Molestias pre- menstruales. Presenta molestias pre-menstruales: dolor de espalda, dolor de cabeza, dolor en extremidades superiores e inferiores, en los días previos a y durante la menstruación. Aplicación de Cleanergy sobre el chakra base durante el primer día y la primera noche. Manifiesta una notable disminución de las molestias tras el primer día. Desaparición de las molestias pre-menstruales en siguientes menstruaciones manteniendo el tratamiento.

PF/H/41 Dolores por fractura de cabeza radial. Fractura no tratada quirúrgicamente. Inmovilizada con yeso. Retirado el yeso, persiste limitación articular con dolor intenso. Tratamiento: Cleanergy + Kinesioterapia 8 sesiones con irradiación de 8 minutos sobre el punto de fractura. Disminución del dolor articular, aumento de la capacidad de flexión

SB/M/36 Eccema. Presenta un eccema extendido sobre toda la frente. Tratamiento: aplicación de agua tratada con Cleanergy mañana y noche durante 6 días. Tras 6 días desaparición completa del eccema.

MR/M/54 Hernia Discal. Dolor de espalda de intensidad fuerte causado por hernia de disco. 1 sesión 60 minutos paciente tratada con 3 Cleanergy en proyección bajo chakra Perineal, chakra Corona, y sobre zona afectada. Tras el tratamiento la paciente manifiesta percibir sentir dolor de intensidad leve y manifiesta sorpresa por poderse levantar de la silla sin ayuda y su mayor movilidad.

FG/H/? Gingivitis. Encía superior lado izquierdo, muy inflamada con dolor considerable. En autotratamiento el paciente coloca sobre la zona afectada 1 Midi Cleanergy + Mem. Connettivo + Mem. Ve+bl+vl, duración no especificada. A las 24 horas, el dolor y la inflamación habían desaparecido completamente.

IC/H/36 Insomnio, Hemicrania (cefalea, dolor de cabeza), Problemas Digestivos, Depresión Manifiesta dormir sólo 3 horas hacía 15 años. Al inicio del tratamiento manifiesta una incremento en la intensidad de los síntomas. En 3 sesiones de Terapia con Cleanergy el paciente manifiesta que la intensidad de las molestias es “nula”.

AA/H/60 Hipertensión arterial Tensión inicial: min. 100 max 160 Tratamiento con Cleanergy + recomendaciones sobre alimentación durante 6 sesiones. Tras el 1er tratamiento: min. 80 – max. 127. Tras la última sesión: min. 79 – max 112

FR/M/38 Dolor de oídos Dolor de oídos causado por otitis crónica. 1 sesión de 15 minutos, Midi Cleanergy en proyección sobre el oído afectado. Manifiesta desaparición completa del dolor.

PT/H/63 Hipertrofia Prostática Paciente afectado de hipertrofia prostática con problemas para micción. Dolores frecuentes y considerables. Tratamiento: chakras: suprarrenales, hipófisis, Ajna, chakra Sexual. Asimismo, el paciente lleva siempre un Cleanergy + Memoria Legami, en el bolsillo anterior izquierdo del pantalón. Tras 3 meses de autotratamiento, los problemas de próstata desaparecieron completamente.

FR/M/38 Golpe La paciente manifiesta “dolor de cabeza causado por un fuerte golpe contra un árbol”. Autotratamiento: 1 sesión de aproximadamente 10 minutos Utilizando Cleanergy Midi en proyección sobre la zona afectada. Desaparición completa del dolor. Más testimonios en: www.energiesottili.it

El Cleanergy en la terapia de casas y lugares de trabajo

Si Ud. Percibe que en su casa están activas energías sutiles nocivas (geopatías, energías sutiles congestionadas activadas por electromagnetismo, presencia de enfermos, etc.) el Cleanergy es la solución.

El lugar más importante en cuanto a limpieza sutil es generalmente el dormitorio. Para hacer la Domoterapia Sutil se puede utilizar el Midi Cleanergy solo o en combinación con la Memoria Energética Legami.



Contaminación electromagnética

La contaminación o “smog” electromagnético está provocado por la cercanía de la vivienda a potentes radiotransmisores, repetidores de televisión o de móviles, líneas de alta tensión, instalaciones de radar, hornos microondas, aparatos eléctricos e incluso por la misma instalación eléctrica de la casa. Según las teorías del cuerpo energético sutil, no son las energías electromagnéticas en sí las causantes de daños, es su efecto sobre el cuerpo energético sutil de las personas, el cual a su vez afecta al cuerpo biológico. En otras palabras: como una partida de billar, las ondas electromagnéticas afectan al cuerpo sutil, el cual a su vez actúa sobre el biológico.

QUÉ HACER: Colocar el Cleanergy según las instrucciones. Si percibe que la contaminación electromagnética es especialmente elevada o si es Ud. muy sensible a la contaminación electromagnética, coloque otro Cleanergy bajo la cama con la cara proyectante (out CRESS) hacia su cuerpo. Puede colocar un Cleanergy Midi sobre el ordenador, el monitor, el televisor, etc. En oficinas o lugares de trabajo, colocar un Cleanergy como se indica a continuación.

¿Cómo utilizar el Cleanergy en la vivienda o el lugar de trabajo?

Si el suelo es de baldosa o cemento, colocar el Cleanergy en el suelo con la cara proyectante (out CRESS) hacia el suelo. Si el suelo es de moqueta o parquet colocarlo con la cara proyectante (out CRESS) en la pared (se puede pegar o colocar detrás de un radiador o de un mueble). Una vez colocado el Cleanergy, éste comienza a transmutar las energías sutiles congestionadas convirtiéndolas en energías sutiles puras.

Cleanergy para la limpieza sutil de los frigoríficos. Los frigoríficos pueden generar, a causa del motor o de los alimentos, un gran cantidad de congestiones sutiles. Puede colocar un Cleanergy en el congelador o en el frigorífico. El frío no dañará el Cleanergy.



Cleanergy para la preparación de agua y bebidas

Las pruebas realizadas por el Dr. Schweitzer con luz oscura muestran la alta calidad energética del agua expuesta al Cleanergy (ver **Experimentos e Investigaciones en www.energiesottili.it**). Colocar el Midi Cleanergy (**con la cara out CRESS hacia la botella**) bajo una jarra o botella de agua de grifo o mineral durante la noche. Se recomienda beber un vaso de este agua en ayunas para aprovechar al máximo sus propiedades benéficas. Las plantas también agradecen el riego con agua tratada con Cleanergy. Para la piel, utilizar el agua tratada como tónico facial.

Cleanergy para la limpieza y potenciación de cremas y cosméticos.



Utilice el Cleanergy para limpiar y potenciar cremas, jabones, geles, espuma de afeitado, champú, dentífrico, etc. Se procede igual que en la preparación del agua. Cara Proyectante (out CRESS) hacia el objeto a tratar

Cleanergy, electrodomésticos y ordenadores.

Coloque Cleanergy sobre los electrodomésticos con la cara Proyectante (out CRESS) hacia el aparato. En pequeños electrodomésticos como secadores, planchas, adaptadores eléctricos puede adherir un Cleantel (cuidando siempre de no tapar tomas de aire o superficies calientes que puedan dañar el Cleantel o el aparato a tratar).



Cleanergy para la limpieza sutil de cristales.

Los cristales utilizados en terapia o como objetos decorativos tienen una alta capacidad para absorber las energías sutiles. El problema es que absorben energías congestionadas y limpias indistintamente. Con Cleanergy puede limpiar las energías sutiles de los cristales colocando el cristal sobre el Cleanergy con la cara proyectante (out CRESS) hacia el objeto a tratar. Utilice esta misma técnica para la limpieza sutil de joyas y

antigüedades. Se recomienda utilizar también la Memoria Energética Legami para la limpieza sutil de congestión psíquica.

Cleanergy en el automóvil. Los automóviles generan una gran cantidad de energía sutil dañina: el motor, los plásticos, el motor del aire acondicionado, los filtros de aire, etc. Además de esto, con el tiempo el vehículo se carga con energías psíquicas de estrés. Coloque un Cleanergy en el habitáculo del automóvil (p.ej. en la guantera o en el bolsillo de la aleta parasol). De este modo se transforma las horas perdidas en el tráfico en una verdadera terapia sutil!

Cleanergy para la limpieza sutil de ropa, calzado y armarios

La ropa y especialmente el calzado se cargan de las energías congestionadas de los lugares que frecuentamos, las personas con quienes entramos en contacto y de nuestras propias energías. Esta congestión baja nuestro nivel energético. Colocar el Cleanergy en el suelo del armario con la cara Proyectante (out CRESS) hacia arriba.

Para terapeutas, masajistas...

Los terapeutas, médicos y operadores del sector “salud y bienestar” en general, son un grupo de riesgo pues absorben a diario energías congestionadas de sus pacientes y sus consultas o despachos se convierten en verdaderos contendores de congestiones que con el tiempo pueden ser causa de malestar psico-físico.

Qué hacer:

1. **Colocar un Cleanergy en la consulta.** El Cleanergy limpia la energía sutil congestionada de los espacios, reduciendo o anulando así la posibilidad de contaminación bioplásmica para los pacientes y el terapeuta mismo. Hemos constatado que con el uso del Cleanergy en Domoterapia, los pacientes se sienten más relajados, facilitando la labor del terapeuta. Elimina los efectos de congestiones de naturaleza cósmico-telúricas y favorece el éxito del tratamiento. Si el suelo es de baldosa o cemento, colocar el Cleanergy sobre el suelo con el lado proyectante (out CRESS) hacia el suelo. En caso de tener suelo de parquet o moqueta, colocar el Cleanergy sobre una columna o un muro de carga con el lado proyectante (out CRESS) hacia la pared.
2. **Terapeutas:** Entre cada tratamiento, el terapeuta puede limpiar sus manos de cualquier congestión energética residual de los pacientes, proyectando el Cleanergy con el lado proyectante (out CRESS) hacia el centro de las palmas de las manos. Se recomienda utilizar también la Memoria Energética Legami.

MEMORIAS ENERGETICAS Uso en la Terapia Energo-Vibracional

- **VERDE+BLU+VIOLA:** En caso de infección grave, es el antibiótico sutil.
- **IMMUNITY:** Dirige la energía del Cleanergy® hacia el Sistema inmunitario. Activa los leucocitos, los Linfocitos T y B, la médula ósea, la glándula Timo. Para estimular el sistema inmunitario en caso de infecciones, herpes, resfriados frecuentes, etc.
- **CIRCULATORIO:** Dirige la energía del Cleanergy® hacia el sistema circulatorio. Activa la circulación arterial, venosa, linfática, de capilares. Utilizar en caso de circulación insuficiente, como estimulante del sistema linfático, para deportistas antes de realizar ejercicio físico intenso.
- **CONNETTIVO:** Dirige la energía del Cleanergy® hacia los tejidos conectivos. En caso de inflamación, dolor de articulaciones, reumatismo. Se recomienda utilizarlo sólo con el Midi, sin añadir otras Memorias a excepción del potenciador (BOOSTER)
- **NERVOSO:** Dirige la energía del Cleanergy® hacia el sistema nervioso central y

periférico. Contiene la información sutil de las neuronas, de los astrocitos, de las oligodendroglías, de las microglías; de ambos hemisferios cerebrales, de la amígdala, del hipocampo, del cerebelo, del tronco cerebral, del Sistema Nervioso Autónomo (en particular del Parasimpático); de las ondas cerebrales (en particular de las ondas alfa, theta y delta). Para casos de insomnio, de estados de ansiedad, dolores de cabeza frecuentes, estrés.

- **DRAINER:** Para la limpieza de la sangre y de los órganos filtro. Activa el hígado, los riñones, los pulmones, la sangre. Para casos de hipercolesterolemia, problemas hepáticos o renales.

- **ENDOCRINO:** Dirige la energía del Cleanergy® hacia el sistema endocrino. Activa sobre todo la glándula pineal, el hipotálamo, la hipófisis anterior, la glándula timo, el páncreas endocrino. Equilibra y estabiliza el sistema endocrino. Para desequilibrios hormonales.

- **H20:** Actúa sobre el agua de las células y entre las células. Activa y limpia los líquidos orgánicos, estimula la actividad celular. Es muy útil para una limpieza energética eficaz.

- **MUSCOLARE:** Dirige la energía del Cleanergy® hacia el sistema muscular. Para potenciar la actividad muscular, para tratar dolores musculares, para acelerar la eliminación del ácido láctico tras el ejercicio físico intenso.

- **BOOSTER:** Es un potenciador, un amplificador de la potencia del Cleanergy. Su uso amplifica 20 o 30 veces la eficacia del instrumento. Se utiliza en casos complicados de Domoterapia o para terapias difíciles. El BOOSTER no modifica la calidad de la energía en salida y se pueden aplicar más de uno simultáneamente sobre el Midi.

- **LEGAMI:** La Memoria Legami es capaz de disolver la energía sutil de los vínculos psíquicos y emocionales. A diferencia del BOOSTER, modifica la calidad de la energía proyectada. Se pueden aplicar más de uno simultáneamente sobre el Midi. En Domoterapia, se utiliza cuando existan energías sutiles biológicas congestionadas y energías psíquicas nocivas. En tal caso se deberá dejar en funcionamiento permanentemente. En Terapia Energo Vibracional se recomienda su uso durante la primera mitad de cualquier tratamiento para después continuar sólo con el Midi u otra Memoria Energética.

En el Midi Cleanergy® se pueden insertar varias Memorias Energéticas, por ejemplo BOOSTER+LEGAMI+MIDI; o BOOSTER+MIDI+ME de color GRIS.

La Memoria LEGAMI se puede utilizar únicamente con el Midi o con el

MIDI+BOOSTER. Se pueden insertar tantas memorias LEGAMI como se desee.

El BOOSTER, es un potenciador del Midi y al poseer características vibratorias neutras, se puede utilizar con cualquier Memoria. Se pueden insertar tantas memorias BOOSTER como se desee.

Las Memorias de color gris son todas compatibles entre ellas y con el BOOSTER. Se pueden insertar tantas memorias grises como se desee.

¿Cómo utilizar el Midi y las Memorias?

Una vez aplicadas las Memorias Energéticas, utilizar el Midi Cleanergy de la siguiente manera: sostener el instrumento hacia la zona afectada. Se recuerda que la cara C.R.E.S.S? (proyectante) debe estar orientada hacia el cuerpo (o parte del cuerpo) que se desea limpiar y energizar. Haga lo mismo para el tratamiento de objetos (agua, remedios homeopáticos y vibratoriales, cristales, etc.)

Cómo insertar las Memorias Energéticas en el Midi Cleanergy?

Existen dos tipos de Memorias Energéticas que se diferencian por su color:

- Las Memorias de color Naranja: son las Memorias BOOSTER y LEGAMI
- Las Memorias de color Gris: son las Memorias Endocrino, Nervoso, Fegato (Higado), Drainer (Drenaje), Connettivo (Conectivo), H2O, Muscolare (Muscular), Circolatorio (Circulatorio)

Las Memorias Energéticas de color Naranja se insertan en el lado “Cleanergy?” (ver ilustración)



Se l'inserimento è corretto, si potrà leggere sia la faccia "Cleanergy", sia la faccia "CRESS".

Las Memorias Energéticas de color Gris se insertan en el lado CRESS (ver ilustración)



Se l'inserimento è corretto, si potrà leggere sia la faccia "Cleanergy", sia la faccia "CRESS".

Una buena regla para utilizar las Memorias Energéticas:



**Un Midi Cleanergy, con
Memorie Energetiche**

Una vez insertada una Memoria, controlar que se pueda leer en un lado de la combinación “CLEANERGY” y en el otro lado “C.R.E.S.S.”.

Si se puede leer sólo “CLEANERGY” o sólo “C.R.E.S.S.” en ambos lados, no se han insertado la memoria correctamente.

Preguntas frecuentes

1 ¿Para qué sirve el Cleanergy?

Cleanergy es un instrumento de transmutación sutil que aspira las congestiones del ambiente y/o de la persona sustituyéndola por energía pura. El Cleanergy, además de “purificar” aporta energías equilibrantes y armonizadoras.

2 ¿Cómo funciona el Cleanergy?

El Cleanergy está compuesto por dos “caras”. La cara IN, donde figura la palabra “Cleanergy”, es la cara aspirante, es decir la cara que por donde entran las congestiones o energías contaminadas. La cara opuesta OUT, es la cara proyectante, es decir la cara por donde sale energías con un alto orden de coherencia o energías limpias. El Cleanergy, transmuta las congestiones y les imprime una característica vibratoria equilibrante y armonizadora para nuestro sistema energético y para los edificios.

3 ¿Qué tienen en su interior?

Ver página 10 Qué es Cleanergy.

En su interior tienen circuitos de energía sutil que responden a tres principios: acumulación de energía sutil, elevación del orden de coherencia de las energías acumuladas y característica vibratoria, pero esto no es todo. Desde los primeros prototipos hasta el Cleanergy actual, han transcurrido muchos años. El instrumento ha aumentado notablemente su potencia y su capacidad de limpieza y reequilibrio. El Cleanergy, en última instancia, es una “máquina” para la descongestión bioplásmica. No contiene partes en movimiento ni requiere alimentación eléctrica. Utilizado correctamente, no se gasta ni se descarga pues son las mismas energías ambientales las que lo recargan continuamente. Su duración es prácticamente ilimitada. No se gasta jamás, no se congestiona y no requiere descargar las energías congestionadas absorbidas.

4 ¿Cuál es el modo de uso más sencillo?

Aplicar el Cleanergy directamente sobre la zona afectada o congestionada. Para edificios, colóquelo en la habitación o la zona perturbada. Para usos más específicos, vea el manual de uso.

5 ¿Cuáles son los campos de aplicación del Cleanergy?

¡Infinitos! Entre otros:

Protección contra las radiaciones nocivas artificiales presentes en la casa, en los lugares de trabajo causadas por aparatos eléctricos, ordenadores, televisores, teléfonos, teléfonos móviles, moquetas, aire acondicionado, instrumentos presentes en aviones, etc. Cleanergy se puede utilizar en espacios donde existan ordenadores, terminales de vídeo y otros aparatos electrónicos que contaminan energéticamente el ambiente y son nocivos para la salud. Cleanergy reduce de modo drástico el efecto sobre el organismo de radiaciones y ondas electromagnéticas producidas por tales aparatos, revelándose muy útil en laboratorios de análisis y centros de investigación con máquinas de rayos X y otros aparatos similares. Cleanergy puede anular los efectos nocivos sobre el sistema energético de moquetas e instalaciones de aire acondicionado. En todas estas situaciones, el efecto del Cleanergy se nota casi de inmediato: las personas se sienten mejor, más relajadas y el ambiente da una sensación de frescura y limpieza.

Descontaminación etérica de consultas, clínicas, gimnasios, comercios, escuelas, hoteles, etc.

Cleanergy se puede utilizar en consultas médicas y clínicas, en espacios donde se practique Pranoterapia, Reiki, Rolfing, Masajes, Mesoterapia, Terapia de Polaridad,

Acupuntura, Shiatsu, incluso en espacios donde se practique actividades físicas, relajación o meditación o estudio. Para ambientes grandes o con gran afluencia de público se recomienda el uso de instrumentos más potentes que C.R.E.S.S. puede fabricar a medida.

Cleanergy es muy útil en farmacias, centros de belleza y estética, herbolarios, en comercios donde se vendan objetos usados o de artesanía (alfombras, objetos orientales, etc.).

En todas estas situaciones ambientales, el riesgo de contaminación sutil es muy alto: el uso constante del Cleanergy anula este riesgo.

En la casa, en el dormitorio. Se recomienda utilizar el Cleanergy en dormitorios de enfermos o convalecientes. Cleanergy purifica la energía de cada estancia y reduce el riesgo de contagio para el resto de la familia.

Protección contra energías cosmo-telúricas nocivas presentes en la casa o el lugar de trabajo.

Cleanergy es muy útil cuando existan energías cosmo-telúricas nocivas (geopatías).

Utilizar Cleanergy cuando existan redes Hartmann o Curry, fallas, cursos de agua subterránea, radiación producida por masas metálicas subterráneas, radioactividad natural o artificial. En todos estos casos Cleanergy elimina los efectos tóxicos y nocivos que producen estas energías sobre nuestro bioplasma.

En muchos casos Cleanergy es la única solución para hacer de una casa un lugar habitable y libre de riesgos.

Limpieza de los chakras y del aura.

Con la sola presencia del Cleanergy en el dormitorio y en el lugar de trabajo, contribuye a la limpieza de los chakras y del aura. Como se ha explicado anteriormente, los chakras son centros energéticos que activan y controlan los órganos del cuerpo físico. Como consecuencia de enfermedades o de condiciones antihigiénicas, los chakras se pueden ensuciar y perder su eficacia. Esto causa un posterior empeoramiento del estado de salud y una pérdida general de fuerza vital y de bienestar. A largo plazo, la acción de limpieza energética del Cleanergy se manifiesta no sólo en el ambiente si no además en los chakras y el aura lo que se revela benéfico para la salud y el bienestar general de la persona.

Protección de operadores de máquinas bioelectrónicas (Electroacupuntura Voll, máquina Mora, Vega test, etc.). Muchos operadores de máquinas bioelectrónicas y radiónicas notan que el uso de estas máquinas puede provocar algunos problemas de contaminación. Cleanergy ofrece una acción de protección muy eficaz.

Limpieza energética sutil de objetos, ropa, joyas, fotos, aceites esenciales, fármacos, remedios homeopáticos, perfumes, etc.. Muchos objetos y joyas portados diariamente se “cargan” con vibraciones dañinas, energías de estrés, energías emocionales negativas. Puede colocar un Cleanergy en el armario o joyero durante algunas horas para limpiar estos objetos. También puede colocar las joyas sobre el Cleanergy (parte “OUT”). En 30 – 60 minutos estarán limpios.

Limpieza energética de edredones, almohadas, sábanas, colchones para mejorar la calidad del sueño. Uno o más Cleanergy bajo la cama actúan limpiando energéticamente la ropa de cama y el colchón además de eliminar los efectos de las radiaciones cosmo-telúricas nocivas. Mejora la calidad del sueño.

Limpieza sutil de alimentos, agua de beber. El agua del grifo normal puede ser bacteriológicamente pura pero estar contaminada por el cloro, las vibraciones impresas en el agua por los cables eléctricos y telefónicos subterráneos, la contaminación

provocada por la agricultura, la industria, los vehículos, etc. Los alimentos y las bebidas de los comercios, a pesar de ser bacteriológicamente y químicamente puros, pueden estar contaminados por irradiaciones electromagnéticas de cámaras frigoríficas y otros aparatos con los que entran en contacto. El agua tiene una importante capacidad de actuar como “memoria energética”. Por lo tanto, el agua presente en alimentos y bebidas presenta en general una mayor o menor contaminación energética. Una sustancia contaminada energéticamente, una vez ingerida, transmite su información a nuestro cuerpo energético, contribuyendo a debilitar nuestra fuerza vital y nuestro bienestar. Por ejemplo, con medios de análisis como el péndulo, el biotensor, el aurómetro, la quiroestesia, los tests kinesiológicos, las máquinas de diagnóstico Kirlian, EAV y otros instrumentos, es posible observar el aura de congestión que rodea los alimentos y las bebidas.

Con un Cleanergy es posible eliminar el componente sutil de la contaminación, que es la más dañina pues actúa sobre nuestro cuerpo energético. El aura del agua se vuelve, en pocos minutos, clara y limpia y desaparece cualquier congestión. El sabor cambia ligeramente, el agua sabe más dulce y los sabores extraños desaparecen parcial o totalmente. El agua tratada con Cleanergy se convierte en un depurativo energético. Puede utilizar un Cleanergy colocándolo durante unas horas en el frigorífico o la despensa para proteger los alimentos.

Protección contra energías psíquicas ambientales nocivas. En muchas viviendas y lugares de trabajo están presentes energías psíquicas de estrés, rabia, ansiedad, angustia, miedo, de los inquilinos actuales o pasados. Estas energías penetran en los muros y son registradas por todos los materiales cristalinos donde reverberan durante años. Puede utilizar un Cleanergy (con Memoria Energética Legami) para purificar estas energías.

El Cleanergy en manos de un terapeuta se convierte en un maravilloso instrumento de bienestar y de protección energética, Cleanergy elimina todo rastro de congestión bioplásmica, limpia el ambiente y anula cualquier posibilidad de contaminación bioplásmica; Cleanergy crea un plasma que por si solo ya es un instrumento de armonía y bienestar: los pacientes se sienten más relajados y “limpios”; Cleanergy elimina cualquier rastro de plasma tóxico de energía cosmo-telúrica nociva y facilita cualquier tratamiento haciéndolo más eficaz; Cleanergy aspira y transmuta las congestiones energéticas del paciente, formando así parte activa del proceso de curación, Midi Cleanergy permite utilizar las Memorias Energéticas, que ofrecen al terapeuta la posibilidad de crear la “atmósfera” energética más apropiada para cada terapia.

En viajes: en aviones, trenes, automóvil, barcos. Aplicar un Cleanergy, con el lado proyectante (out CRESS) hacia una parte metálica del vehículo. Si viaja en avión o en tren, puede colocarlo bajo su asiento. Así está tratando el ambiente y sus vibraciones benéficas le permitirán viajar más relajado.

6 ¿Puedo proyectar el Cleanergy directamente sobre los ojos?

Sí.

7 ¿Se puede utilizar el Cleanergy durante el embarazo?

Si, pero aplicándolo únicamente sobre los chakras superiores (cardíaco, garganta y cabeza).

8 Con el tiempo, ¿el Cleanergy se descarga?

No.

9 ¿Hay que hacer una limpieza energética del Cleanergy?

No.

10 ¿Hay que recargar el Cleanergy?

No.

11 ¿Su uso tiene contraindicaciones?

No, aunque recomendamos a aquellos que padezcan hipertensión, glaucoma, disfunción cardiaca y aquellos que padezcan o hayan padecido cáncer, que consulten a un Terapeuta Energo-Vibracional experto (ver página web www.energiesottili.it para listado de Terapeutas autorizados).

12 ¿Se puede utilizar el Cleanergy en niños?

Sí. Recomendamos hacer aplicaciones graduales en niños menores de 2 años.

13 ¿Los ancianos pueden utilizar Cleanergy?

Si, aunque teniendo en cuenta las recomendaciones de la pregunta 11

14 ¿Se puede utilizar el Cleanergy para tratar animales?

Si, los animales son especialmente sensibles al Cleanergy y lo agradecen.

15 ¿Es resistente al agua?

No, no se puede sumergir en agua. Se puede limpiar con un trapo húmedo si se desea.

16 Si el Cleanergy se cae al suelo ¿deja de funcionar?

En absoluto, los nuevos modelos son resistentes a golpes y caídas.

17 ¿Cuál es la parte proyectante?

La parte "OUT" es la parte proyectante de la cual sale continuamente energía pura.

18 ¿Cómo debo utilizar el Cleanergy?

Se utiliza exclusivamente en proyección, es decir con la cara "out" hacia el sujeto u objeto a tratar.

19 ¿Durante cuánto tiempo puedo utilizar el Cleanergy?

No hay ningún límite de tiempo. Las personas con importante bloqueos energéticos pueden manifestar inicialmente reacciones radicales . En este caso se puede interrumpir la aplicación y retomarla gradualmente. Nuestro consejo es de continuar su uso, salvo en caso de reacciones radicales excesivas, hasta la mejoría de los síntomas.

20 ¿Puedo insertar más de una Memoria "Booster" sobre la cara "in"?

Puede insertar el número que desee de Memorias "Booster" en la cara "in" del Midi.

21 ¿Puedo insertar más de una Memoria Legami sobre la cara "in"?

Puede insertar el número que desee de Memorias "Legami" en la cara "in" del Midi.

22 ¿Puedo insertar la Memoria "Booster" simultáneamente con la Memoria "Legami" en la cara "in" del Midi?

Sí

23 ¿Cómo debo insertar las Memorias Energéticas grises ?

Todas las Memorias Energéticas grises, se colocan en la cara "out" del Midi.

24 ¿Cuántas Memorias Energéticas grises puedo insertar simultáneamente en la cara "out" del Midi?

Las Memorias Energéticas grises se colocan en la cara "out" del Midi y aportan información específica a la energía de salida del Cleanergy para actuar sobre nuestro sistema energético. En teoría, puede aplicar todas la Memorias grises que desee simultáneamente, pero, cuanto mayor sea la información que se envía al sistema energético, menor es su velocidad de "aprendizaje" y de reequilibrio.

25 ¿Puedo insertar la Memoria "Booster" simultáneamente a las Memorias grises?

Si, el "Booster" es un simple potenciador.

26 ¿Puedo insertar la Memoria "Legami" simultáneamente a las Memorias grises?

La Memoria "Legami" se puede utilizar únicamente con el "Booster"

27 ¿Puedo llevar Cleanergy en el bolsillo?

Sí, pero tenga en cuenta que no tendrá el mismo efecto que al colocarlo directamente sobre el cuerpo pues su eficacia se verá reducida por los materiales de la ropa que aislarán parcialmente el efecto de Cleanergy.

28 Durante el tratamiento, ¿puede llevar el Cleanergy en una bolsa para impedir

que se raye o estropee?

Es preferible no hacerlo, especialmente si se utiliza una bolsa de color negro o azul o compuesta de material sintético o de seda.

29 ¿Es cierto que la moqueta y el parquet aíslan la acción del Cleanergy?

Sí, la moqueta y el parquet aíslan en parte la acción del Cleanergy. Por esta razón, se recomienda colocarlo sobre baldosas o apoyado contra una pared de cemento. Además de esto, las moquetas, (especialmente las sintéticas), generan energía sutil congestionada.

30 ¿Se puede utilizar en la instalación de aire acondicionado?

El aire producido por las instalaciones de aire acondicionado genera grandes cantidades de energía sutil dañina. Muchas personas se quejan de que el aire acondicionado les deja cansados o les deprime. El uso de Cleanergy puede cambiar radicalmente esta situación. Colocar el Cleanergy con la cara Proyectante (out CRESS) sobre el aparato de aire acondicionado.

31 ¿Cuántos Cleanergy debo colocar para limpiar mi casa?

Es difícil responder a esta pregunta con precisión sin hacer un estudio del lugar. La limpieza de la casa depende de los metros cuadrados, de los materiales de construcción, de la proximidad de repetidores de televisión, telefonía, radio, líneas de alta tensión, torres de radar, centrales nucleares, geopatías, corrientes de agua y muchos otros factores. Es importante que el dormitorio esté limpio energéticamente pues pasamos allí muchas horas por lo que es preferible dedicar un Cleanergy exclusivamente a esta estancia. Para una vivienda de varias plantas o un edificio de 3 a 4 plantas se recomienda utilizar el Maxi Cleanergy.

INVESTIGACIONES REALIZADAS CON CLEANERGY

Imagen de una muestra de sangre extraída a un sujeto antes y después de la exposición a la acción del Cleanergy. El Dr. David Schweitzer ha sido reconocido internacionalmente por su actividad humanitaria y por sus investigaciones sobre el análisis microscópico de la sangre basado en los métodos Heitan, Legard y Bradford. Ha desarrollado sobre estas técnicas el Test de sangre HLB, poniendo a punto nuevos métodos para el descubrimiento de condiciones pre-cancerosas y de infecciones causadas por hongos.

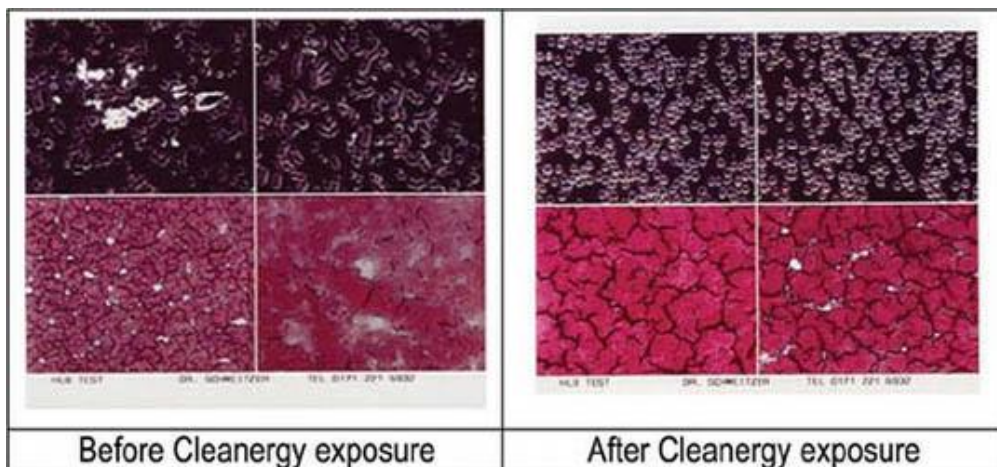

Análisis de agua de grifo tratada con un MIDI Cleanergy.



Microscopía de luz oscura, según el método del Dr. David Schweitzer, “Essential Health Clinic”, Londres.

La foto superior derecha fue obtenida fotografiando el agua de grifo de Padua. La foto inferior es el mismo agua, irradiada durante 4 horas con un Midi Cleanergy. Son visibles muchos biofotones con energía de color rosa. En 1996 el Dr. Schweitzer logró, por primera vez, fotografiar pensamientos impresos en el agua y ha demostrado que el agua actúa como un sistema de memoria líquida que puede almacenar información. Este descubrimiento permite ahora fotografiar las frecuencias conservadas en remedios homeopáticos y la investigación sobre el impacto de pensamientos positivos y negativos sobre los fluidos del cuerpo.

E-mail del Dr. Schweizer 16/06/00

"Queridos amigos!

Acabo de terminar las pruebas del agua. Podeís ver el aumento de energía luminosa absorbida en el agua expuesta al energizador (Cleanergy). El ser humano desarrolla y mantiene sus células por medio de la fotosíntesis. Por lo tanto, un agua energizada cargada con la luz y que la almacena es esencial para mantener la vida.

Enhorabuena por vuestro trabajo. Vuestro agua está realmente viva!

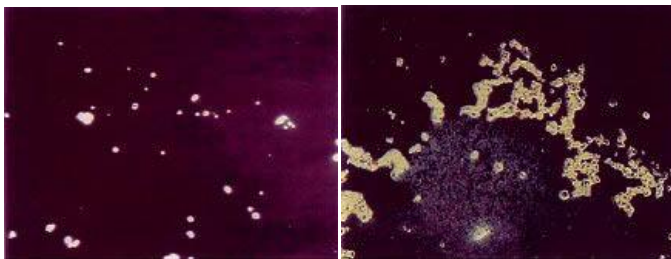

Agua de grifo de Padua Sin tratar al MINI Cleanergy

Mismo agua, tras exposición durante 4 minutos

El Cleanergy puede “momificar”...!



La fotografía muestra un hígado de buey expuesto durante 10 minutos al día a la acción del Mini Cleanergy.

La momificación es perfecta, sin descomposición ni olor desagradable.

E-mail de fecha 11 de agosto, 2003 del Dr. M. Ghielmini acerca de los primeros resultados obtenidos en el tercer experimento en curso realizado por el Instituto de Citología y Genética de la Academia Rusa de las Ciencias, Novosibirsk:

"...Brevemente: se trata de semillas de cebada, todas las semillas siendo de la misma cosecha, en dos muestras compuestas del mismo número de semillas.

El recipiente de la izquierda contiene las semillas de cebada sin tratar, es la muestra estadística de control. En el recipiente de la derecha se pueden observar las semillas tratadas con el Fito -Cleanergy, utilizando las memorias de novosil (extracto de abeto blanco) a una exposición de aproximadamente 9 horas a aproximadamente 20 cm. de distancia. Las semillas (o plantas) de ambos recipientes tienen 11 días de vida, es decir 11 días desde el inicio del experimento.

Los resultados hablan por si solos..."



Tratamiento sutil de un Ciprés con Cleanergy

Experimento realizado por Maria Sgobio en Montemesola, Italia.

El ciprés de la foto fue tratado con Cleanergy durante 3 meses.

“Una vez por semana coloqué el Cleanergy sobre el tronco durante 10 a 12 horas. Como se puede apreciar en la foto, el árbol había perdido su color verde y tenía un color grisáceo desde hacía algunos años. Tras 3 meses de tratamiento el árbol comenzó a cambiar lentamente su color hasta recuperar su lustroso color verde.”



Antes

/

Después de 3 meses de tratamiento

Más experimentos con Cleanergy en www.energiesottili.it

Descubre el mundo de las energías sutiles

Roberto Zamperini

Licenciado en Estadística, experto en matemáticas e informática, ha recorrido un camino paralelo en numerosos campos esotéricos manteniendo siempre su enfoque científico personal. Ha codificado un nuevo concepto de aura y chakras, y ha puesto a punto un mapa detallado de la anatomía y la fisiología sutil humana.

Investigador y terapeuta, es el inventor de Cleanergy, instrumentos para el reequilibrio energético de la persona y para la limpieza energética de viviendas y edificios. Ha creado la Terapia Energo-Vibracional y desde hace veinte años forma instructores y terapeutas que trabajan a través de las energías sutiles. Fundador del I.R.E.S., ahora C.R.E.S.S. (Centro Ricerche Energie e Sisteime Sottili), que desde su sede en Roma está abierto tanto al investigador como a pacientes, y desarrolla programas de investigación, experimentación y formación en varios campos especialistas de la salud y del medio ambiente.

Gracias a la colaboración de médicos, psicólogos, fisioterapeutas e investigadores, ha recopilado centenares de testimonios sobre los beneficios de su método y sus instrumentos de transmutación.

Experto en Domoterapia (limpieza ambiental de edificios y viviendas), se le consulta para el análisis energético y la limpieza sutil de viviendas, oficinas, edificios, centros de terapia, etc.

Además de numerosas colaboraciones para publicaciones científicas e intervenciones en televisión y radio, es autor de los libros: “Terapia de la Casa”, Arkano Books, “Energie Sottile e la Terapia-Vibrazionale”, “Domoterapia Sottile”, y su obra más reciente “Anatomía Sottile vol. 1”, un Atlas de terapia Energo-Vibracional que estudia los principios de la anatomía y de la Fisiología Sutil, los chakras y los campos ordenadores, los estados de consciencia, la mente y el cerebro. Sus obras han sido traducidas al francés y al castellano.

Este curso está destinado a “iniciar” a los alumnos en la percepción de las Energías Sutiles, con los elementos básicos de esta disciplina. Se estudian técnicas básicas, aunque muy eficaces, de tratamiento con instrumentos de transmutación.

? Entrenamiento de sensibilización a las energías sutiles y diferenciación entre energías puras y congestionadas (teoría y práctica)

? Propiedades de las energías sutiles, fundamentos de la anatomía y fisiología sutil del ser humano

? Canales energéticos

? Patologías sutiles

? Centros energéticos: teoría y práctica

? Tratamiento instrumental básico

Terapia de la Casa de Roberto Zamperini

Arkano Books

ISBN: 84-89897-98-0

Descubre como sanar tu casa para sanarte a ti mismo

Más que simples paredes, suelos, techos y muebles, tu casa es un lugar al que te hallas vinculado por medio de un número extraordinario de hilos energéticos invisibles en todas las dimensiones del ser. Es un objeto de enorme complejidad psíquica y energética que concierne directa y profundamente a tu salud, a tu bienestar y a tu

calidad de vida.

Sin embargo, a pesar de que pasamos gran parte de nuestra vida en la "casa" y de que ésta alberga un enorme cúmulo de nuestras vivencias, sabemos muy poco de ella, de los misterios que esconde, de su potencial y, sobre todo, de su energía secreta.

Es por ello que Roberto Zamperini nos adentra en el conocimiento de la domoterapia sutil (arte de la sanación energética de la casa), y de forma accesible y divulgativa aborda temas tan relevantes como:

- Los principios de las energías sutiles.
- La estructura del sistema energético sutil humano.
- La interacción entre el sistema energético humano y las energías ambientales.
- Los principios de la Geobiología.
- Los principios de la tecnología de la transmutación sutil.
- La descontaminación energética de un ambiente y la manera de evitar las energías naturales perjudiciales.
- Trazar un plano de la curación energética de la casa.

El libro incluye 200 ilustraciones a todo color y decenas de amenos ejercicios y experimentos que ofrecen una aplicación práctica y efectiva de esta terapia.

Sobre el autor: Roberto Zamperini ha dedicado gran parte de su vida al estudio de la radiestesia, el yoga, la meditación, la psicoterapia, la radiónica y la sanación pránica, disciplinas que él ha introducido en Italia y en Europa.

Es co-fundador del C.R.E.S.S. (Centro de Investigación sobre Energías y Sistemas Sutiles), de Roma, que se ocupa del estudio de la terapia energo-vibracional y de la anatomía y fisiología sutiles, así como la domoterapia sutil.

C.R.E.S.S. Centro de Investigación sobre Energías y Sistemas Sutiles

Las actividades del CRESS incluyen:

- investigación en el área de las energías sutiles
- experimentación con instrumentos de transmutación energética de CRESS
- limpieza sutil de ambientes y edificios (Domoterapia)
- cursos de formación en Domoterapia Sutil y Terapia Energo Vibracional (TEV)
- formación de Terapeutas e Instructores
- centro de recogida de datos y testimonios
- labor de voluntariado destinada a personas necesitadas de reequilibrio energético
- diagnóstico y tratamiento energético de pacientes
- diseño, distribución y comercialización de Cleanergy en Italia y Europa

Programa de Estudios de Terapia Energo Vibracional y Domoterapia

Introducción a las energías sutiles

Terapia Energo-Vibracional 1

Domoterapia Sutil 1

Terapia Energo-Vibracional 2

Domoterapia Sutil 2

Terapia Energo-Vibracional 3

Terapia Energo-Vibracional 4

Terapia Energo-Vibracional 5

INTRODUCCION A LAS ENERGIAS SUTILES

Este curso está destinado a "iniciar" a los alumnos a la percepción de las Energías Sutiles, aportando los elementos mínimos de conocimientos. Se estudian técnicas básicas, aunque muy eficaces, de tratamiento con instrumentos de transmutación.

Entrenamiento de sensibilización a las energías sutiles. Energías sutiles puras y congestionadas (teoría y práctica), las propiedades de las energías sutiles, elementos básicos de anatomía y fisiología sutil de la persona: los canales anteriores y posteriores, patologías sutiles, centros energéticos: teoría y práctica. Tratamientos instrumentales elementales.

Una vez realizado este curso Introductorio básico la formación se divide en dos ramas:

Terapia Energo-Vibracional 1 Formación de sensibilización a las energías sutiles, profundización en las propiedades de las energías sutiles. Elementos de anatomía y fisiología sutil del hombre (profundización), patologías sutiles físicas, centros extracorpóreos (teoría y práctica), aspectos prácticos de terapia. Protocolos T.E.V.

Terapia Energo-Vibracional 2 Las ondas y de estados de consciencia (profundización teórica y práctica), los canales centrales y los nodos, nodo del bazo y sus funciones, los campos ordenadores (teoría y práctica), técnicas T.E.V. de limpieza de los centros extracorpóreos, órdenes de coherencia, protocolos avanzados de T.E.V.

Terapia Energo-Vibracional 3 La hiperconducción (teoría y práctica), el Dan-Tien (profundización), campos ordenadores (profundización teórica y práctica), técnicas avanzadas de limpieza para las membranas y los filtros, el Multiverso y el concepto de holografía, el universo psíquico, los vínculos (profundización del concepto de vínculos psíquicos y técnicas avanzadas de disolución).

Terapia Energo-Vibracional 4 Los chakras arcaicos (teoría y práctica), anatomía sutil: los nodos extracorpóreos, técnicas T.E.V. en Delta, los estados de consciencia y las ondas gamma, biología sutil: la célula y los receptores energéticos (aspectos teóricos y prácticos), los 7 rayos – significado-, los 4 elementos – significado-, creación de las formas de pensamiento.

DOMOTERAPIA 1 Formación avanzada de sensibilización a las energías sutiles cosmo – telúricas. Las energías densas y sutiles naturales y artificiales. Teoría de la circulación energética planetaria, en el ambiente y sobre la tierra. Aspectos prácticos de Domoterapia. Corrección energética de espacios.

DOMOTERAPIA 2 (DOMOTERAPIA PSÍQUICA) Formación avanzada de sensibilización a las energías sutiles y a las energías psíquicas. Aspectos teóricos de la circulación energética planetaria en el ambiente y sobre la tierra. Aspectos prácticos de Domoterapia y Domoterapia psíquica. Corrección energética de espacios.

Catálogo Productos Cleanergy

El Midi Cleanergy (90 x 8 mm) constituye la base del Sistema Midi Cleanergy. Se puede utilizar solo o reforzado con las Memorias Energéticas. El Sistema Midi Cleanergy es una solución única para una vivienda más sana y para un mayor bienestar personal.

Memorias Energéticas (75 x 17 mm). Se utilizan en combinación con el Midi Cleanergy, para reforzar o dirigir la energía sutil hacia un objetivo preciso. Se puede añadir varias Memorias Energéticas simultáneamente.

Qué es una Memoria Energética: es la Característica Vibratoria de una sustancia, de un fármaco o de un remedio, circuitada sobre una base sólida, que la memoriza e irradia continuamente. La Memoria Energética es como un disco en el que suena repetidamente la misma canción. Las Memorias Energéticas son una extensión del Cleanergy. Estas

funcionan con gran suavidad, pues penetran lentamente en el sistema energético del paciente, llevando la información requerida, permitiendo así una terapia más precisa y específica.

Midi Cleanergy®

- Para la terapia de la casa (Domoterapia)
 - Para la limpieza sutil del frigorífico
 - Para la limpieza de cristales
 - En el automóvil
 - Para la limpieza sutil del aire acondicionado
 - Para preparar agua y otras bebidas
 - Para la limpieza de medicamentos, remedios vibratoriales, cremas, dentífrico, etc.
- ... y para muchos usos más!

Maxi Cleanergy®

Dimensiones: 220 x 300 mm.

Para grandes superficies como industrias pequeñas y medianas, oficinas, talleres, gimnasios, edificios de 3 o 4 plantas, clínicas o centros médicos, casas de reposo, residencias de ancianos, hoteles, centros de terapia. Se recomienda para edificios situados a menos de 200 metros antenas de móviles, estaciones de radar, líneas de alta tensión, etc. Se puede instalar el MAXI CLEANERGY en el momento de la construcción del edificio, o colocarlo sobre un muro de carga del edificio con las fijaciones que se incluyen.

Cleantel®

Purificador sutil de los efectos nocivos generados por los teléfonos móviles e inalámbricos.

Plantillas Cleanergy

Contienen un 'chip' del Mini Cleanergy y se colocan dentro de los zapatos. Se pueden utilizar durante todo el día.

Electro Cleanergy

Contra la contaminación electromagnética

El ELECTRO CLEANERGY se introduce en un enchufe, desde el cual distribuye la acción de Cleanergy por toda la instalación eléctrica, disminuyendo o eliminando los efectos de los aparatos eléctricos sobre el organismo como televisiones, frigoríficos, instalaciones de aire acondicionado y otros dispositivos eléctricos y electrónicos presentes en la vivienda.

El aparato lleva un piloto que se ilumina cuando el ELECTRO CLEANERGY se ha enchufado correctamente.

El ELECTRO CLEANERGY está ideado para un local de unos 70 m².